**Greenflash®**

# MARINE MAGNESIUM

Magnesium Marine
Key to health
Greenflash
30 капсул по 591 мг

ULTRANOVATION
R&D Laboratory

HALAL CERTIFICATION
ХАЛЯЛЬ
СИСТЕМА СЕРТИФИКАЦИИ «ХАЛЯЛЬ»

SUSTAINABILITY

## НАТИВДҮҮ ДЕҢИЗ МАГНИЙИ
## MAGNESIUM GREENFLASH

> Улуу Британия менен Ирландиянын жээктеринин ортосундагы Атлантика океанынын бир бөлүгү болгон Ирландия деңизинин сууларынан алынат.

## СИЗГЕ МАГНИЙ КЕРЕК, ЭГЕРДЕ:

- сизде тынчсыздануу күчөп, уйкуңуз бузулган болсо;
- сиз катуу чарчап, эмоционалдык туруксуздукту сезсеңиз;
- жигердүү жашоо образын карманып, спорт менен машыксаңыз;
- сизде иштөө / эс алуу режими бузулган, ченемделбеген графигиңиз бар болсо;
- алдыда жогорку деңгээлдеги көңүл коюуну талап кылган иш-чара бар болсо;
- учуулардан же убакыт алкактарын өзгерткөндөн кийин оңой ыңгайлашууну каалсаңыз;
- сизге магний жетишпесе же катуу диетаны кармансаңыз;
- жүрөк-кан тамыр системасынын саламаттыгын колдогуңуз келсе.

# НАТИВДҮҮ ДЕҢИЗ МАГНИЙИ MAGNESIUM GREENFLASH

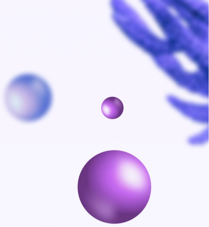

## МАГНИЙДИН ТАБИГЫЙ БУЛАГЫ

Улуу Британия менен Ирландиянын аралдарынын ортосунда бул өлкөлөрдүн кооз жээктерин жууп турган Атлантика океанынын суулары уникалдуу экосистеманын булагы болуп саналат. XX кылымдын 90-жылдарынын башынан бери Marigot (Ирландия) компаниясы ушул жерлерде чогултулган деңиз минералдарын иштеп чыгып, изилдеп келет жана алардан Aquamin — органикалык формада биздин БАКтардын негизин түзгөн чийки затты өндүрөт.

## МИНЕРАЛДЫН ФОРМАСЫ

Деңиз магнийи табигый чөйрөдө реакция аркылуу жаралат, мында кальций оксиди деңиз суусунда магний менен өз ара аракеттенип, **магний гидроксидине** айланат. Магнийдин бул формасы магнийдин биоактивдүүлүгүнүн активизатору катары иштеген 70тен ашуун кошумча деңиз минералдарын камтыйт: селен, бор, церий, көмүртек, титан, торий, алюминий, натрий, хлор, кремний, кобальт ж.б.

## НАТЫЙЖАЛУУЛУГУ ИЛИМИЙ ЖАКТАН ДАЛИЛДЕНГЕН

Деңиз минералдарын иштеп чыгуучу жана Magnesium Greenflash БАКтары үчүн чийки зат өндүрүүчү Marigot компаниясы (Ирландия) Aquamin чийки затынын натыйжалуулугун тастыктаган 30дан ашык илимий эмгектерди даярдады.

## БИОЖЕТКИЛИКТҮҮЛҮГҮ ЖОГОРУ

Корк университетинде (Ирландия) жүргүзүлгөн илимий изилдөөлөр магний гидроксидинин булагы болгон Aquamin Ag-нин уникалдуу биожеткиликтүүлүгүн тастыктады. Магнийдин бул формасы салттуу формаларга караганда ИКТда жакшы сиңет. Магний B6 витамини менен айкалышканда, касиеттери күчөйт, ал эми витаминдин өзү магнийдин клеткалык деңгээлде жеткирилишине өбөлгө түзөт.

## ЖАРАТЫЛЫШТА ТАБИГЫЙ ЖОЛ МЕНЕН ТОЛУКТАЛАТ

Деңиз суусун чогултуу жана кайра иштетүү процессинде айлана-чөйрөгө аяр мамиле жасоого, уникалдуу вегетация экосистемасын коргоого жана минералдарды жаратуучу ресурстарды толуктоого чоң көңүл бурулат. Натыйжада жаратылышта толукталып туруучу, табигый түрдө алынуучу накта коопсуз өнүм пайда болот.

## ТАСТЫКТАЛГАН «ХАЛАЛ»

# AQUAMIN-MG ЧИЙКИ ЗАТТАРЫНАН АЛЫНГАН МАГНИЙДИН БИОЛОГИЯЛЫК ЖЕТКИЛИКТҮҮЛҮГҮ ИЛИМИЙ ЖАКТАН ДАЛИЛДЕНГЕН

## Aquamin-Mg, магний булагы, MgCl жана MgO сыяктуу магний аналогдоруна салыштырмалуу in-vitro жогорку биожеткиликтүүлүгүн көрсөттү.

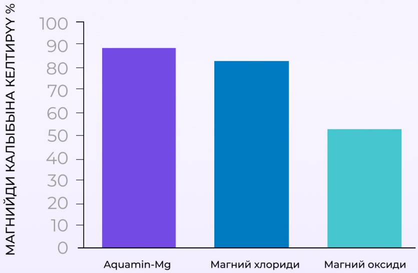

In-vitro бөлүнгөндөн кийин Aquamin-Mg, магний оксиди жана магний хлоридинен алынган магнийдин калыбына келүү пайызы.*

* **Bioaccessibility and Bioavailability of a Marine-Derived Multimineral, Aquamin-Magnesium** изилдөөлөрүнө ылайык, Valeria D. Felice, Denise M. O'Gorman, Nora M. O'Brien and Niall P. Hyland

**730** ЛИТР

**ДЕҢИЗ СУУСУ**

**1** ТАҢГАК

**GREENFLASH MAGNESIUM**

**ҮЧҮН КОЛДОНУЛАТ**

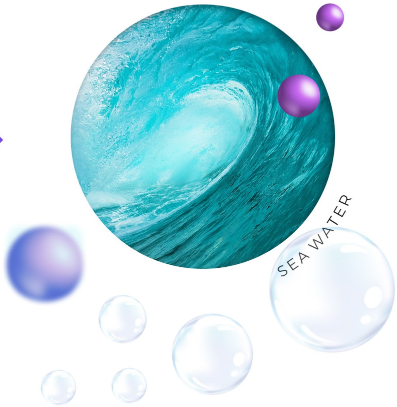

## СИЗ БИЛЕСИЗБИ?

Ар кандай эсептөөлөр боюнча, адамдардын **80 % чейини магнийди** рационунан жетиштүү өлчөмдө албайт, дээрлик **45 %нда магний** жетишпейт. Магний маанайды жакшыртууга көмөктөшүүчү **серотонин** гормонун өндүрүүгө жардам берери белгилүү.

## ОРГАНИЗМДЕГИ МАГНИЙДИН ОПТИМАЛДУУ ДЕҢГЭЭЛИН САКТОО ТӨМӨНКҮЛӨРГӨ ЖАРДАМ БЕРЕТ:

- ЧАРЧООНУ ЖАНА АЛСЫРООНУ АЗАЙТУУГА,
- ОКУУ ЖӨНДӨМҮН ЖАНА ЭС ТУТУМДУ ЖАКШЫРТУУГА,
- СТРЕСС, ТЫНЧСЫЗДАНУУ ЖАНА ДЕПРЕССИЯГА ТУРУШТУК БЕРҮҮГӨ,
- БУЛЧУҢ КҮЧҮН ЖАНА ЧЫДАМКАЙЛЫКТЫ ЖОГОРУЛАТУУГА,
- СӨӨКТӨРДҮ БЕКЕМДӨӨГӨ,
- ЖҮРӨК-КАН ТАМЫР СИСТЕМАСЫНЫН САЛАМАТТЫГЫН ЧЫҢДООГО.

Greenflash
Magnesium Marine
Magnesium
Key to health
30 капсул по 591 мг

## MARINE MAGNESIUM — КОЛДОНУУ СХЕМАСЫ

### MARINE MAGNESIUM

Күнүнө 1–2 капсула Marine Magnesium =

160–320 мг магний (ССКнын 40–80 % )
1–2 мг B6 витамини (ССКнын 50–100 %)

тамак учурунда же андан кийин

Кабыл алуу узактыгы – 30 күн.

* ССКнын % (сунушталган суткалык керектөөнүн %) ББ ТР 022/2011 «Тамак-аш продукциясынын маркировкалоо бөлүгүнө» ылайык, 2-тиркеме.

Greenflash
Magnesium Marine
Magnesium
Key to health
30 капсул по 591 мг

## КАРШЫ КӨРСӨТМӨЛӨР:

БАКтын компоненттерин жеке көтөрө албастык, кош бойлуулук, эмчек эмизүү.

Greenflash®

БАК. ДАРЫ-ДАРМЕК КАРАЖАТЫ БОЛУП ЭСЕПТЕЛБЕЙТ.
КОЛДОНУУДАН МУРУН ДАРЫГЕР МЕНЕН
КЕҢЕШИҢИЗ.